神奈川県道路公社令和２年度事業等の概要

令和３年３月 31 日

目　　次

1　令和2年度事業等の概要
（1）有料道路事業 …… 1
（2）有料駐車場事業 …… 2
（3）付帯事業 …… 4
（4）神奈川県からの受託事業 …… 4
（5）長期借入金の返済 …… 4
（6）中期経営計画 …… 5

2　令和2年度事業別損益状況
（1）部門別損益状況表 …… 9
（2）駐車場別損益明細表 …… 10

3　主な処理事項
（1）経営会議 …… 12
（2）評議員会 …… 12

4　その他
（1）組織図 …… 12
（2）役員名簿 …… 12
（3）評議員名簿 …… 12
（4）職員に関する事項 …… 13
（5）有料道路一覧 …… 13
（6）有料駐車場一覧 …… 13

1　令和2年度事業等の概要

（1）　有料道路事業

有料道路4路線の料金収入は、令和2年3月以降の新型コロナウイルスによる外出自粛等の影響により、約 18 億 9,000 万円で前年度対比 90.4%となりました。また、中期経営計画を踏まえた当初予算に対しては 92.3%でした。

路線別の前年対比では、三浦縦貫道路は 107.1%と増加しましたが、本町山中有料道路は 86.2%、真鶴道路で 79.5%、そして逗葉新道は 93.0%と減少しました。

通行台数と料金収入

道路名	令和2年度決算				令和2年度収入予算(円)	予算対比	令和元年度決算	
	通行台数（台）	前年対比	料金収入（円）	前年対比			通行台数（台）	料金収入（円）
本町山中有料道路	2,264,820 (6,205)	86.8% (87.1%)	475,258,237 (1,302,077)	86.2% (86.5%)	528,999,000	89.8%	2,607,852 (7,125)	551,218,816 (1,506,062)
三浦縦貫道路 (三浦ｻﾝｻﾝﾗｲﾝ)	1,808,815 (4,956)	107.2% (107.5%)	542,518,162 (1,486,351)	107.1% (107.4%)	513,992,000	105.5%	1,687,400 (4,610)	506,547,173 (1,384,009)
真鶴道路 (真鶴ﾌﾞﾙｰﾗｲﾝ)	2,763,567 (7,571)	80.9% (81.1%)	516,933,425 (1,416,256)	79.5% (79.7%)	639,016,000	80.9%	3,416,280 (9,334)	650,592,708 (1,777,576)
逗葉新道	3,580,816 (9,810)	93.8% (94.1%)	355,367,324 (973,609)	93.0% (93.3%)	365,986,000	97.1%	3,816,392 (10,427)	382,130,839 (1,044,073)
合　計	10,418,018 (28,543)	90.4% (90.6%)	1,890,077,148 (5,178,294)	90.4% (90.7%)	2,047,993,000	92.3%	11,527,924 (31,497)	2,090,489,536 (5,711,720)

※　( )内は1日当り。端数整理のため4路線各々の合計とは一致しないことがあります。

（2） 有料駐車場事業

有料駐車場 20 箇所のうち令和2年度に収入のあった 19 箇所の料金収入は、約2億 4,900 万円で、前年対比 87.6%、中期経営計画を踏まえた当初予算に対し 85.5%でした。

これは、新型コロナウイルス関係で、拡大防止のため地元市町からの要請を受けて4月中旬から5月末に時間貸駐車場の閉鎖をしたこと、インバウンド等による観光需要の落ち込みにより大仏前駐車場で約 2,000 万円の減収となったことが影響しています。

また、逗子海岸駐車場で令和2年7月に隣接地の崖の再崩落により、閉鎖期間を延長したため約 900 万円の減収となったことも影響しています。

（時間貸駐車場の閉鎖状況）

長者ヶ崎駐車場

町側駐車場

県側駐車場

下浦海岸駐車場

第2駐車場

ウインドサーフィン W 杯記念駐車場

駐車台数と料金収入　　（単位:円）

駐車場名		営業方法	令和2年度決算				令和2年度予算			令和元年度決算	
			駐車台数(台)	前年対比	料金収入(円)	前年対比	収入予算(円)	予算対比	増減(円)	駐車台数(台)	料金収入(円)
夏季リゾート型	長者ヶ崎	月極	132	100.0%	1,551,264	100.9%	-	-	-	132	1,537,152
		時間貸	17,252	100.8%	14,121,080	96.6%	-	-	-	17,117	14,622,072
		計	－	－	15,672,344	97.0%	15,828,000	99.0%	△ 155,656	－	16,159,224
	逗子海岸	定期	97	118.3%	1,019,095	76.3%	-	-	-	82	1,335,300
		時間貸	20,650	70.6%	5,158,200	42.3%	-	-	-	29,249	12,187,400
		計	－	－	6,177,295	45.7%	15,185,000	40.7%	△ 9,007,705	－	13,522,700
	稲村が崎	時間貸	33,731	112.4%	18,052,950	96.8%	17,479,000	103.3%	573,950	30,001	18,652,670
	材木座	時間貸	24,897	97.1%	20,054,800	88.6%	21,689,000	92.5%	△ 1,634,200	25,628	22,626,088
	下浦海岸	定期	12	33.3%	77,000	30.2%	-	-	-	36	255,220
		時間貸	33,733	115.7%	25,675,000	101.1%	-	-	-	29,150	25,403,250
		計	－	－	25,752,000	100.4%	24,526,000	105.0%	1,226,000	－	25,658,470
	計 5箇所		－	－	85,709,389	88.7%	94,707,000	90.5%	△ 8,997,611	－	96,619,152
中心市街地型	吉浜橋	月極	532	54.2%	15,915,767	55.8%	-	-	-	982	28,541,770
		時間貸	0	0.0%	83,620,155	108.2%	-	-	-	32,587	77,295,994
		計	－	－	99,535,922	94.0%	106,041,000	93.9%	△ 6,505,078	－	105,837,764
	旭	月極	954	94.5%	16,782,187	95.4%	17,738,000	94.6%	△ 955,813	1,009	17,594,880
	計 2箇所		－	－	116,318,109	94.2%	123,779,000	94.0%	△ 7,460,891	－	123,432,644
観光地型	大仏前	時間貸	4,802	46.7%	4,425,000	19.9%	24,803,000	17.8%	△ 20,378,000	10,287	22,232,000
	計 1箇所		－	－	4,425,000	19.9%	24,803,000	17.8%	△ 20,378,000	－	22,232,000
その他市街地型	寒川	定期	4,356	115.2%	10,541,520	100.9%	10,541,000	100.0%	520	3,780	10,445,688
	滑川	月極	132	100.0%	1,742,400	100.9%	1,742,000	100.0%	400	132	1,726,560
	坂ノ下	月極	245	97.2%	2,695,000	98.1%	2,772,000	97.2%	△ 77,000	252	2,746,800
	津久井	月極	672	108.7%	5,355,700	109.2%	4,832,000	110.8%	523,700	618	4,906,580
	下浦	月極	107	104.9%	820,050	105.4%	785,000	104.5%	35,050	102	777,840
	汐見高架橋	月極	323	106.6%	6,898,450	103.5%	6,384,000	108.1%	514,450	303	6,665,323
	林高架橋	月極	989	95.6%	7,657,890	95.7%	8,033,000	95.3%	△ 375,110	1,034	7,997,860
	上の里高架橋	月極	120	100.0%	924,000	100.9%	924,000	100.0%	0	120	915,600
	森崎大橋	月極	348	100.0%	4,210,800	100.9%	4,211,000	100.0%	△ 200	348	4,172,520
	小矢部	月極	68	125.9%	936,584	123.5%	748,000	125.2%	188,584	54	758,220
	西逸見	月極	84	105.0%	879,480	107.3%	827,000	106.3%	52,480	80	820,005
	圏央道田端	月極	－	－	－	－	6,300,000	－	－	－	－
	計 12箇所		－	－	42,661,874	101.7%	48,099,000	88.7%	△ 5,437,126	－	41,932,996
合計 20箇所			－	－	249,114,372	87.6%	291,388,000	85.5%	△ 42,273,628	－	284,216,792

※ 駐車台数のうち月極、定期の欄は、契約台数×月数を表す。

※ 圏央道田端駐車場は令和2年7月供用開始予定でしたが、令和3年4月に延期しました。

(3) 付帯事業

逗葉新道と逗子海岸駐車場に併設する2か所の休憩施設と、各道路及び各駐車場に設置した自動販売機(47 基)の営業料等の収入は、約 2,400 万円で、予算に対し 85.4%、約 410 万円下回りました。また、前年対比では 93.7%でした。

(単位：円)

付帯事業収入	令和2年度		予算対比	令和元年度	前年対比	備　　考	
	収入額	予算額	(増減)	収入額	(増減)		
休憩施設営業料等	24,099,606	28,215,000	85.4% (△4,115,394)	25,716,070	93.7% (△1,616,464)	レストハウス逗葉営業料及び光熱水費等負担金	6,319,944
						逗子海岸ロードオアシス営業料、賃貸料及び光熱水費等負担金	6,778,540
						飲料自販機営業料	11,001,122

(4) 神奈川県からの受託事業

神奈川県との協定に基づき、真鶴道路の大規模修繕事業を県から受託し実施しました。

(単位：円)

委託者	令和2年度		予算対比	令和元年度	前年対比	備　　考
	収入額	予算額	(増減)	収入額	(増減)	
神奈川県	85,004,700	85,280,000	99.7% (△275,300)	81,897,400	103.8% (3,107,300)	真鶴道路大規模修繕事業 トンネル老朽化対策、事務費6%

(5) 長期借入金の返済

神奈川県からの借入金は令和2年度に完済となる予定でしたが、新型コロナウイルスによる料金収入の減少のため、令和3年度末の資金ショートリスクを回避するべく、一部の返済を令和4年度まで繰延べました。この結果、道路整備特別措置法に基づく本町山中有料道路と三浦縦貫道路の道路建設に係る長期借入金は、約定に基づいて7億円を返済し、令和2年度末の借入元金の残高は 13 億 6,000 万円となりました。

(単位：円)

借入目的 借入先	本町山中有料道路 建設資金	経営安定化資金	計	備　　考
神奈川県				平成14年度借入(20億円、年利1%) 返済期限は令和4年度
令和2年度返済額	100,000,000		100,000,000	
年度末残高	300,000,000		300,000,000	
三菱東京UFJ銀行				平成23年度借入(33.6億円、年利0.89%) 返済期限は令和3年度
令和2年度返済額		600,000,000	600,000,000	
年度末残高		1,060,000,000	1,060,000,000	
計	400,000,000	1,660,000,000	2,060,000,000	
令和2年度返済額	100,000,000	600,000,000	700,000,000	
年度末残高	300,000,000	1,060,000,000	1,360,000,000	

(6) 中期経営計画

公社事業の安定的な経営を行うため、平成 29 年3月に策定(令和2年3月一部改訂)した「中期経営計画」の4年目となる令和2年度に実施した主な取組は以下のとおりです。

(ア) 安全・安心な施設・設備の充実

a 道路施設等の計画的かつ適正な維持修繕等

・ 道路維持管理計画及び長寿命化修繕計画を踏まえた計画に基づき、道路除草、路面清掃、照明管球交換及び施設保守点検等の年間恒常的に行う通常維持のほか、施設の補修、更新及び法定点検等の補修工事等を実施しました。

さらには、ネットワーク型 ETC 技術を活用した ETC 多目的利用サービスである「ワンストップ型 ETC」の導入検討に向けた社会実験を、令和元年度から令和2年度にかけて本町山中有料道路で実施しました。

これらの維持補修工事及び設計業務等を約4億 5,000 万円発注しました。

○ 主な補修工事、設計業務等

(真鶴道路)

受配電設備(西換気所)更新等工事　1 億 1,081 万円

(逗葉新道)

トンネル LED 化に向けたトンネル照明等詳細設計　401 万円

(三浦縦貫道路)

小型情報版設置等工事(その2)　792 万円

(三浦縦貫道路北側Ⅱ期区間) 情報板新設ほか

(駐車場)

圏央道田端駐車場整備工事(その2)　1,669 万円

（本町山中有料道路）

ネットワーク型 ETC システム導入助成金制度を活用し、ネットワーク型 ETC システム機器設置工事　1 億 1,720 万円（令和2年度～令和3年度の債務負担）を発注しました。

（受託工事）

真鶴道路災害防除工事(トンネル老朽化対策)　　7,974 万円（神奈川県から受託）

b　災害時・緊急時の危機管理体制の確立

・　危機管理体制を充実させるため、横須賀・三浦地区3路線では、前年度に引き続き、緊急時の指示伝達や情報交換等の緊急時対応訓練を、また真鶴道路では、海抜下に位置する真鶴トンネル内での車両火災を想定した消防訓練(令和2年 12 月 17 日の定期夜間通行止めに併せて実施)を実施しました。

（イ）地域と連携した利用促進策の推進

a　地元自治体等との連携強化による利用促進

・　新型コロナウイルスによる外出自粛等の影響により、予定されていた利用促進に関連するイベント等の多くは実施を見送りました。

この中で、観光需要の落込みの影響を受け、料金収入減が大きい真鶴道路において、地域の方々の通勤等による定期的な利用者の増加を目的として、地元商工会議所等と連携し、「回数券販売促進キャンペーン」を令和2年末に実施した結果、前年度比で若干数の販売増がありました。また、前年度に引き続き、東部及び西部ドライブマップを印刷し、各料金所等で配布しました。

（回数券購入PRチラシ）

（ウ） お客様へのサービスの充実

a 新規サービスシステムの導入・拡大

・ 本町山中有料道路では、ETC 多目的利用サービスとして「ワンストップ型 ETC」の導入に向けて、一般モニターを募集し、ETC カードによる決済までを行う社会実験を行いました。（令和2年5月 21 日まで実施）

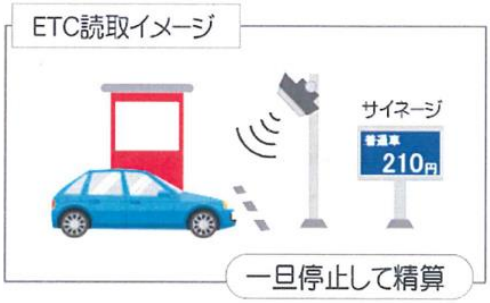

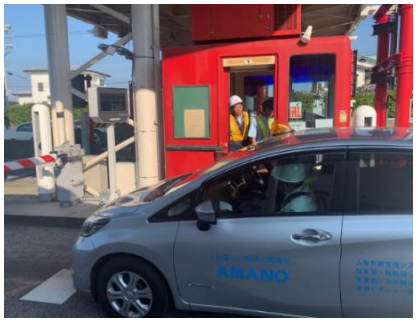

b 利用者へのサービス充実

・ 道路交通の安全と円滑な走行を確保するため、三浦縦貫道路Ⅱ期北側区間の令和2年8月10 日の接続に伴い、小型道路情報板の設置を行いました。 （再掲）

・ ネットワーク型 ETC システム導入助成金制度を活用し、ネットワーク型 ETC システム機器設置工事 1 億 1,720 万円（令和2年度～令和3年度の債務負担）を発注しました。（再掲）

・ 海抜下のトンネルという、真鶴トンネルの構造などを地域の人にも知っていただき、親しみを持っていただけるよう、地元小学生を対象とした施設見学会を開催しました。
（令和2年 11 月9日、地元小学5年生の社会見学、参加 35 名）

（エ） 経営基盤の強化

a 新たな入札・契約制度の導入

・ 競争原理をより働かせるために、早期発注に努めました。

（オ） 中期経営計画

a 改訂中期計画の達成状況

・ 収入について、有料道路は三浦縦貫道路で、令和2年8月の三浦縦貫道路Ⅱ期北側区間の開通により交通量が増加しましたが、新型コロナウイルスによる外出自粛の影響で令和2年3月以降急激に利用が減少しており、全体では計画対比で 92.3%となりました。

また、駐車場でも、新型コロナウイルスによる時間貸駐車場の一部閉鎖等の影響で料金収入が計画対比で 85.5%と減少しました。

収入全体では、計画に含まれていなかったネットワーク型 ETC システム導入助成金(約 6,300 万円)の収入を除くと、計画対比で 1 億 9,600 万円の減で 92.0%となりました。

・ 支出では、新型コロナウイルスによる減収に備えて、安全安心を考慮した上で一部工事について執行抑制（1億 1,000 万円）をしました。また、令和3年度末の資金ショートリスクを回避するため、県との調整を行い、県からの借入金返済額のうち3億円を次年度以降に繰延べました。

こうした見直しにより、支出合計は計画対比で 5 億 5,200 万円減で 80.2%となりました。

・ この結果、決算ベースの収支差は、ネットワーク型 ETC システム導入助成金を除くと 3,400 万円でしたが、中期計画で予定した収支差に対しては約 3 億 5,600 万円、年度末資金残では 5 億 1,400 万円改善し、令和3年度の減収に備えます。

○ 令和2年度の収支結果(改訂中期計画対比)　（単位：百万円）

	決算 (A)	改訂中期計画 (B)	中期計画対比 (A)-(B)	対比率 (A)/(B)
道路収入	1,890	2,048	△158	92.3%
駐車場収入	249	291	△42	85.5%
その他収入 （ネットワーク型 ETC システム導入助成金を除く）	192 (129)	125 (125)	67 (4)	153.6% 103.2%
収入 計	2,331	2,464	△133	94.6%
(ETC 助成金を除く)	(2,268)	(2,464)	(△196)	92.0%
維持改良費	450	614	△164	73.3%
管理費等	1,065	1,153	△88	92.4%
償還元利金	719	1,019	△300	70.6%
支出 計	2,234	2,786	△552	80.2%
収支差	97	△322	419	－
(ETC 助成金を除く)	(34)	(△322)	(356)	－
年度末資金残	1,227	713	514	－

※ 改訂中期計画にネットワーク型 ETC システム導入助成金及びそれに伴う支出は含まれていないため、これらを除いた数字も表記しています。

2　令和2年度事業別損益状況

（1）部門別損益状況表

（単位：円）

区分		決算額	本町山中有料道路	三浦縦貫道路（三浦サンサンライン）	真鶴道路（真鶴ブルーライン）	逗葉新道	道路計	駐車場	付帯事業	受託業務	備考
収益	業務収入	2,163,291,126	475,258,237	542,518,162	516,933,425	355,367,324	1,890,077,148	249,114,372	24,099,606		料金収入等
	収入比(%)	100.00	21.97	25.08	23.90	16.42	87.37	11.52	1.11		
	業務雑収入	1,879,892	255,464	1,115,428	176,244	245,456	1,792,592	87,300	0		道路占用料等
	受託業務収入	85,004,700								85,004,700	
	助成金受入	63,272,000	63,272,000	0	0	0	63,272,000	0	0		ネットワーク型ETCシステム導入助成金
	利息収入	206	35	40	38	27	140	64	2		
	雑益	6,515,197	444,629	498,316	2,082,437	336,011	3,361,393	2,644,071	509,733		光熱水費負担金、ﾄﾞﾗｲﾌﾞﾏｯﾌﾟ広告料等
	計(A)	2,319,963,121	539,230,365	544,131,946	519,192,144	355,948,818	1,958,503,273	251,845,807	24,609,341	85,004,700	
費用	管理業務費	1,146,125,473	135,696,977	177,253,427	455,115,938	176,136,636	944,202,978	188,563,619	13,358,876		直接人件費を含む
	一般管理費	199,926,800	43,923,918	50,141,641	47,782,505	32,827,982	174,676,046	23,031,567	2,219,187		
	駐車場減価償却費	4,988,781						4,988,781			
	固定資産減価償却費	18,714,752	1,130,214	1,988,282	2,714,621	1,665,771	7,498,888	7,742,893	3,472,971		
	退職給付引当金繰入	8,011,141	1,760,048	2,009,194	1,914,663	1,315,429	6,999,334	922,883	88,924		
	賞与引当金繰入	14,964,677	3,287,740	3,753,141	3,576,558	2,457,199	13,074,638	1,723,931	166,108		
	道路事業損失補填引当金繰入損	92,525,127	43,205,294	49,319,833			92,525,127				道路整備特別措置法の道路
	受託業務費	85,004,700								85,004,700	内5,262,400円は人件費等
	支払利息	18,765,780	12,455,681	6,310,099			18,765,780				
	固定資産除却損	660,375	0	0	0	0	0	660,375	0		
	計(B)	1,589,687,606	241,459,872	290,775,617	511,104,285	214,403,017	1,257,742,791	227,634,049	19,306,066	85,004,700	
償還準備金繰入額（本町山中・三浦縦貫）(C)		551,126,822	297,770,493	253,356,329			551,126,822				道路整備特別措置法の道路
特別道路管理準備金繰入損（真鶴道路）(D)		8,087,859			8,087,859		8,087,859				道路整備特別措置法の道路
当期利益（E＝A－B－C－D）		171,060,834				141,545,801	141,545,801	24,211,758	5,303,275		
計（利益相当額＝C＋D＋E）		730,275,515	297,770,493	253,356,329	8,087,859	141,545,801	700,760,482	24,211,758	5,303,275	0	

（2） 駐車場別損益明細表

区分		寒川	長者ヶ崎	滑川	稲村が崎	大仏前	下浦海岸	下浦	津久井	吉浜橋	材木座	逗子海岸
収益	駐車場料金収入	10,541,520	15,672,344	1,742,400	18,052,950	4,425,000	25,752,000	820,050	5,355,700	99,535,922	20,054,800	6,177,295
	収入比(%)	4.23	6.29	0.70	7.25	1.78	10.34	0.33	2.15	39.95	8.05	2.48
	業務雑収入	0	0	0	0	0	0	0	13,200	15,400	0	0
	利息収入	1	1	0	1	0	2	0	0	9	1	0
	雑益	9,510	13,975	1,553	16,110	215,387	83,097	776	4,852	2,067,870	18,051	5,629
収益合計		10,551,031	15,686,320	1,743,953	18,069,061	4,640,387	25,835,099	820,826	5,373,752	101,619,201	20,072,852	6,182,924
費用	駐車場管理業務費	5,826,253	9,230,070	1,871,983	15,135,520	4,468,254	17,209,026	480,131	3,512,668	83,476,398	15,997,227	10,742,646
	(維持修繕費)	0	0	0	1,375,000	44,000	0	0	0	840,950	0	1,322,200
	(管理費)	5,826,253	9,230,070	1,871,983	13,760,520	4,424,254	17,209,026	480,131	3,512,668	82,635,448	15,997,227	9,420,446
	一般管理費	979,641	1,439,473	159,941	1,659,392	399,854	2,379,129	79,971	499,817	9,236,617	1,859,319	579,788
	駐車場減価償却費	0	76,917	0	0	1,105,238	0	0	0	3,776,060	0	20,213
	固定資産減価償却費	11,630	98,230	1,899	2,003,110	15,912	3,555,728	949	5,934	198,757	22,073	1,574,261
	退職給付引当金繰入	39,255	57,680	6,409	66,492	16,022	95,333	3,204	20,028	370,116	74,504	23,232
	賞与引当金繰入	73,327	107,746	11,972	124,207	29,929	178,080	5,986	37,412	691,367	139,171	43,398
	固定資産除却損	0	484,218	0	0	7,182	0	0	0	34,913	0	134,062
費用合計		6,930,106	11,494,334	2,052,204	18,988,721	6,042,391	23,417,296	570,241	4,075,859	97,784,228	18,092,294	13,117,600
差引損益		3,620,925	4,191,986	△ 308,251	△ 919,660	△ 1,402,004	2,417,803	250,585	1,297,893	3,834,973	1,980,558	△ 6,934,676

（単位:円）

汐見高架橋	林高架橋	上の里高架橋	森崎大橋	小矢部	西逸見	坂ノ下	旭	圏央道田端	合計	区　分	
6,898,450	7,657,890	924,000	4,210,800	936,584	879,480	2,695,000	16,782,187	―	249,114,372	駐車場 料金収入	収益
2.77	3.07	0.37	1.69	0.38	0.35	1.08	6.74	-	100.00	収入比(%)	
8,800	15,400	0	2,200	5,900	6,600	2,200	17,600	―	87,300	業務雑収入	
1	1	0	0	0	0	0	47	―	64	利息収入	
176,984	6,793	776	3,688	776	776	2,329	15,139	―	2,644,071	雑益	
7,084,235	7,680,084	924,776	4,216,688	943,260	886,856	2,699,529	16,814,973	0	251,845,807	収益合計	
1,327,521	1,136,575	411,299	2,408,690	532,100	113,706	1,743,989	9,201,764	3,737,799	188,563,619	駐車場 管理業務費	費用
0	0	272,800	0	0	0	0	0	1,485,000	5,339,950	(維持修繕費)	
1,327,521	1,136,575	138,499	2,408,690	532,100	113,706	1,743,989	9,201,764	2,252,799	183,223,669	(管理費)	
639,766	699,744	79,971	379,861	79,971	79,971	239,912	1,559,429	0	23,031,567	一般管理費	
0	0	0	0	0	10,353	0	0	0	4,988,781	駐車場 減価償却費	
127,475	98,217	949	4,510	949	949	2,848	18,513	0	7,742,893	固定資産 減価償却費	
25,636	28,039	3,204	15,221	3,204	3,204	9,613	62,487	0	922,883	退職給付 引当金繰入	
47,887	52,376	5,986	28,433	5,986	5,986	17,958	116,724	0	1,723,931	賞与引当金 繰入	
0	0	0	0	0	0	0	0	0	660,375	固定資産 除却損	
2,168,285	2,014,951	501,409	2,836,715	622,210	214,169	2,014,320	10,958,917	3,737,799	227,634,049	費用合計	
4,915,950	5,665,133	423,367	1,379,973	321,050	672,687	685,209	5,856,056	△ 3,737,799	24,211,758	差引損益	

3 主な処理事項

(1) 経営会議

項目 区分	開催日及び 開催場所	審議事項
第１回	令和２年７月９日 産業貿易センター３階 302 号会議室	・令和元年度　事業報告及び決算報告について ・中期経営計画の進捗状況について
第２回	令和３年２月３日 書面表決	・2020（令和２）年度　事業計画等の変更について （資金管理委員会を併せて実施）
第３回	令和３年３月 22 日 シルクセンター地下１階　大会議室	・2021（令和３）年度　事業計画、予算及び資金計画について （資金管理委員会を併せて実施）

(2) 評議員会

項目 区分	開催日及び 開催場所	審議事項
第１回	令和２年７月 14 日 シルクセンター地下１階　中会議室	・令和元年度　事業報告及び決算報告について ・中期経営計画の進捗状況について
第２回	令和３年３月 22 日 シルクセンター地下１階　大会議室	・2021（令和３）年度　事業計画、予算及び資金計画について

4 その他

(1) 組織図

（令和３年３月 31 日現在）

- 理事長
  - 理事
    - 経営管理部 ― 経営管理課
    - 事業企画部 ― 事業企画課
      - ネットワーク型 ETC 推進担当
    - 技術部 ― 技術課
    - 本町山中有料道路調整担当
    - 横須賀・三浦有料道路管理事務所
    - 真鶴道路管理事務所
  - 監事
  - 評議員

(2) 役員名簿

（令和３年３月 31 日現在）

職名	氏名	任期	備考
理事長	田中　和久	令和２年８月１日～令和５年６月１日	
理事	渡邉　正義	令和２年４月１日～令和５年６月４日	
〃	安西　保行	令和２年８月１日～令和４年３月 31 日	
〃	大島　伸生	令和元年６月１日～令和３年３月 31 日	神奈川県県土整備局道路部長
監事	井上　光昭	令和２年４月１日～令和４年３月 31 日	公認会計士

(3) 評議員名簿

（令和３年３月 31 日現在）

職名	氏名	現職	就任の始期
評議員	角川　正彦	横須賀市　土木部長	平成 31 年４月１日～
〃	芳垣　健夫	逗子市　環境都市部　担当部長	令和２年４月１日～
〃	中嶋　謙一	三浦市　都市環境部長	平成 30 年４月１日～
〃	太田　圭一	葉山町　都市経済部長	平成 31 年４月１日～
〃	長沼　　隆	真鶴町　まちづくり課長	平成 31 年４月１日～
〃	深澤　豊和	湯河原町　土木課長	令和３年１月１日～
〃	山口　正志	神奈川県市長会　事務局長	平成 28 年５月１日～
〃	太田　良勝	神奈川県町村会　事務局長	平成 30 年４月１日～

(4) 職員に関する事項

令和3年3月 31 日現在、公社職員 27 名(プロパー職員 14 名、嘱託 13 名)

(5) 有料道路一覧

(令和３年３月 31 日現在)

道　路　名	適用法令	管理区間	供用等開始日	延長
本町山中有料道路	道路整備特別措置法	横須賀市汐入町１丁目～横須賀市山中町	平成４年３月 21 日	2.6 ㎞
三浦縦貫道路(三浦サンサンライン)	〃	横須賀市衣笠町～横須賀市林５丁目	平成 12 年３月４日	4.7 ㎞
真鶴道路(真鶴ブルーライン)	〃	足柄下郡湯河原町吉浜～足柄下郡真鶴町岩	平成 20 年９月４日	4.5 ㎞
逗葉新道	道路運送法	逗子市沼間５丁目～三浦郡葉山町長柄	昭和 45 年４月１日	2.1 ㎞

(6) 有料駐車場一覧

(令和３年３月 31 日現在)

事業箇所名	営業開始期	位　置	駐車台数(台)
寒川駐車場	昭和 53 年７月１日	高座郡寒川町田端 1597 番ほか	363
長者ヶ崎駐車場	昭和 54 年８月６日	三浦郡葉山町下山口字白石 2049 番５ほか	125
滑川駐車場	昭和 57 年７月１日	鎌倉市由比ガ浜４丁目 1102 番 136	11
稲村が崎駐車場	昭和 57 年７月１日	鎌倉市稲村ガ崎１丁目 1090 番 51	51
大仏前駐車場	昭和 57 年９月１日	鎌倉市長谷４丁目 548 番４	12
下浦海岸駐車場	昭和 58 年７月 15 日	三浦市南下浦町上宮田字芝原 1096 番 12 ほか	561
下浦駐車場	昭和 58 年７月 15 日	三浦市南下浦町上宮田字木ノ間 1435 番７	9
津久井駐車場	昭和 58 年７月 15 日	横須賀市津久井２丁目 225 番	73
吉浜橋駐車場	昭和 61 年２月 25 日	横浜市中区山下町 272 番２ほか	265
材木座駐車場	昭和 61 年７月１日	鎌倉市材木座６丁目 886 番５	63
逗子海岸駐車場	昭和 62 年６月 15 日	逗子市新宿５丁目 1880 番６ほか	85
汐見高架橋駐車場	平成４年４月 16 日	横須賀市東逸見町１丁目 14 番 24 ほか	88
林高架橋駐車場	平成 12 年９月１日	横須賀市林２丁目 1242 番５ほか	126
上の里高架橋駐車場	平成 13 年１月１日	横須賀市太田和５丁目 527 番２	10
森崎大橋駐車場	平成 15 年 10 月１日	横須賀市佐原２丁目 206 番６ほか	29
小矢部駐車場	平成 21 年６月１日	横須賀市小矢部３丁目 1063 番４ほか	6
西逸見駐車場	平成 21 年９月１日	横須賀市西逸見町１丁目 69 番１ほか	7
坂ノ下駐車場	平成 23 年１月１日	鎌倉市坂ノ下 363 番３	21
旭駐車場	平成 23 年４月１日	川崎市川崎区本町２丁目 21 番１ほか	94
圏央道田端駐車場	(令和３年４月１日)	(高座郡寒川町田端 3314 番ほか)	(160)
計 20 箇所			1,999

※圏央道田端駐車場は、令和３年４月１日営業開始。

令 和 2 年 度

財　　務　　諸　　表

添　付　書　類

令和2年度決算報告書

神　奈　川　県　道　路　公　社

目　　次

貸借対照表 …… 1

損益計算書 …… 3

重要な会計方針等 …… 5

財産目録 …… 6

神奈川県道路公社貸借対照表

令和3年3月31日現在　（単位：円）

資産の部		負債及び資本の部	
勘定科目	金額	勘定科目	金額
流動資産	821,116,232	流動負債	1,454,052,773
現　金	11,095,560	未払金	151,561,661
預　金	705,934,893	前受収益	187,000
未収金	99,750,668	預り金	11,913,844
前払費用	4,335,111	前受金	15,425,591
		一年内返済予定長期借入金	1,260,000,000
固定資産	38,531,882,356	賞与引当金	14,964,677
事業資産	37,527,099,604		
道　路	38,463,059,865	固定負債	315,671,712
道路減価償却累計額	△ 1,063,059,865	長期借入金	100,000,000
駐車場	374,283,550	退職給付引当金	147,299,578
駐車場減価償却累計額	△ 247,183,946	PCB処理引当金	44,599,680
		預り保証金	5,800,000
有形固定資産	206,713,877	リース債務	17,972,454
建　物	39,127,200		
建物附属設備	28,010,808	特別法上の引当金等	15,266,410,411
構築物	13,312,950	道路事業損失補てん引当金	2,719,105,285
工具器具及び備品	32,382,637	償還準備金	10,993,686,616
機械及び装置	18,231,900	特別道路管理準備金	1,553,618,510
リース資産	32,754,240		
有形固定資産減価償却累計額	△ 85,488,154	（負債合計）	17,036,134,896
土　地	128,382,296		
		基本金	10,781,000,000
無形固定資産	2,682,828	出資金	10,781,000,000
電話加入権	905,500		
商標権	85,400	剰余金	11,535,863,692
財務会計ソフト	1,691,928	準備金	11,364,802,858
		当期利益	171,060,834
投資その他の固定資産	795,386,047		
退職給付特定預金	147,299,578	（資本合計）	22,316,863,692
有事用準備資金特定預金	600,000,000		
PCB処理特定預金	44,599,680		
敷金・保証金	2,486,789		
基本財産特定資産	1,000,000		
合　計	39,352,998,588	合　計	39,352,998,588

貸借対照表における「特別法上の引当金」について

1　道路整備特別措置法の道路（本町山中有料道路、三浦縦貫道路）は、地方道路公社法施行規則に基づき道路資産額に対して償還状況が明確になるよう償還準備金積立方式をとっており、企業会計一般に採用されている減価償却を行っていない。

2　償還準備金は、営業中の道路から生じる毎期の収支差を積み立てたもので、道路建設事業に充てた借入金の返済に充てられる。

3　道路事業損失補てん引当金は、災害や経済事情の変動等に対応するため道路整備特別措置法施行令で定められているもので、料金収入の10％相当額を引き当てている。

路線別償還準備金及び道路事業損失補てん引当金　（単位：円）

区　　分		本町山中	三浦縦貫	計
償還準備金	令和元年度まで	6,170,906,078	4,271,653,716	10,442,559,794
	令和2年度	297,770,493	253,356,329	551,126,822
	小　計	6,468,676,571	4,525,010,045	10,993,686,616
道路事業損失補てん引当金	令和元年度まで	1,771,705,550	854,874,608	2,626,580,158
	令和2年度	43,205,294	49,319,833	92,525,127
	小　計	1,814,910,844	904,194,441	2,719,105,285
合　　計		8,283,587,415	5,429,204,486	13,712,791,901

4　特別道路管理準備金は、維持管理有料制度に基づく道路（真鶴道路）の管理に係る損失に充てるため、各年度の当該道路の収益が費用を超える額の累計額を計上したものである。

（単位：円）

区　　分		真鶴道路
特別道路管理準備金	令和元年度まで	1,545,530,651
	令和2年度	8,087,859
	合　計	1,553,618,510

神奈川県道路公社損益計算書

令和2年4月1日から令和3年3月31日まで

（単位：円）

費用の部		収益の部	
勘定科目	金額	勘定科目	金額
管理業務費	1,146,125,473	業務収入	2,165,171,018
一般有料道路管理業務費	312,950,404	一般有料道路料金収入	1,017,776,399
維持管理有料道路管理業務費	455,115,938	維持管理有料道路料金収入	516,933,425
一般自動車道管理業務費	176,136,636	一般自動車道料金収入	355,367,324
駐車場管理業務費	188,563,619	駐車場料金収入	249,114,372
付帯事業施設管理費	13,358,876	付帯事業収入（注4）	24,099,606
		業務雑収入	1,879,892
一般管理費	199,926,800		
一般管理費	199,926,800	受託業務収入	85,004,700
		受託業務収入	85,004,700
諸減価償却費	574,830,355		
償還準備金繰入額（注1）	551,126,822	助成金受入	63,272,000
駐車場減価償却費	4,988,781	ネットワーク型ETCシステム導入助成金	63,272,000
固定資産減価償却費	18,714,752		
		業務外収入	6,515,403
諸引当損	123,588,804	利息収入	206
道路事業損失補てん引当金繰入損（注2）	92,525,127	雑益	6,515,197
特別道路管理準備金繰入損（注3）	8,087,859		
退職給付引当金繰入	8,011,141		
賞与引当金繰入	14,964,677		
受託業務費	85,004,700		
受託業務費	85,004,700		
業務外費用	19,426,155		
支払利息	18,765,780		
固定資産除却損	660,375		
当期利益	171,060,834		
合計	2,319,963,121	合計	2,319,963,121

（注1）償還準備金繰入額は本町山中有料道路、三浦縦貫道路の利益相当額

（注2）道路事業損失補てん引当金繰入損は本町山中有料道路、三浦縦貫道路の料金収入額の10％相当額

（注3）特別道路管理準備金繰入損は維持管理有料道路（真鶴道路）の利益相当額

（注4）付帯事業収入は、自販機営業料、休憩施設(ﾚｽﾄﾊｳｽ逗葉及び逗子海岸ﾛｰﾄﾞｵｱｼｽ)の営業料等

損益計算書における「償還準備金繰入額」について

償還準備金繰入額は、本町山中有料道路、三浦縦貫道路の道路資産に係る収益合計額から費用合計額を控除した金額

（「地方道路公社法施行規則第8条第3項」及び「神奈川県道路公社会計規程第41条の2」）

（単位：円）

区　　分		本町山中	三浦縦貫	計
当年度収益合計額	(A)	539,230,365	544,131,946	1,083,362,311
当年度費用合計額	(B)	241,459,872	290,775,617	532,235,489
償還準備金繰入額	(A)－(B)	297,770,493	253,356,329	551,126,822

重要な会計方針等

1　固定資産の減価償却方法

(1)事業資産

・一般有料道路（本町山中有料道路、三浦縦貫道路）の資産は取得価格で、料金徴収期間満了時に当該道路の価格を削除する。

・駐車場は、減価償却資産の耐用年数等に関する省令（昭和 40 年大蔵省令第 15 号）の規定に基づく定額法による。

(2)有形固定資産

・建物、建物附属設備、構築物、工具器具及び備品、機械及び装置は、減価償却資産の耐用年数等に関する省令（昭和 40 年大蔵省令第 15 号)の規定に基づく定額法による。

(3)リース資産

・当該事業年度末においてリース総額が 3,000 千円以上で、かつ、翌年度以降の債務を有する所有権移転外ファイナンスリース取引にリース会計を導入している。

2　引当金等の計上基準

(1)賞与引当金

・職員の賞与の支給に備え、翌事業年度支給見込み額のうち、当該事業年度において発生していると認められる額を計上している。

(2)退職給付引当金

・職員の退職給付に備えるため、当該事業年度末の自己都合退職による期末要支給額を計上している。

(3)PCB 処理引当金

・ポリ塩化ビフェニール（PCB）廃棄物の処分に備えるため、当該事業年度末時点での処分費用見積額全額を計上している。

3　その他の財務諸表作成のための重要な事項

(1)消費税の会計処理方法

・税込方式による。

(2)収益・費用の計上基準

・道路料金収入及び駐車場料金収入は、利用した日をもって収入に計上している。但し、道路料金収入のうち、回数券については、販売した日をもって収入に計上している。

令和2年度　神奈川県道路公社財産目録

区 分	資　産　の　部 内　訳 摘　要	金　額	金　額
流動資産		円	円 821,116,232
現金			11,095,560
	料金収入	11,095,560	
預金			705,934,893
	普通預金　横浜銀行県庁支店ほか15口座	704,609,374	
	当座預金　ゆうちょ銀行1口座	1,325,519	
未収金			99,750,668
	令和2年度　地方職員共済組合掛金神奈川県負担分	4,403,802	
	道路　米軍通行料補償金（10月～3月分）	13,576,469	
	道路　回数券委託販売未収金　3月分	6,808,150	
	三浦縦貫道路　通行料（Suica）3月分	6,812,593	
	長者ヶ崎駐車場　一時使用料　3月分	1,200	
	稲村が崎駐車場　駐車料（パーク＆ライド）　3月分	26,130	
	稲村が崎駐車場　駐車料（Suica）3月分	121,500	
	材木座駐車場　駐車料（Suica）3月分	174,300	
	下浦海岸駐車場　駐車料（Suica）　3月分	129,300	
	津久井駐車場　駐車料（B-Times）　3月分	20,700	
	吉浜橋駐車場　駐車料（B-Times）　2月～3月分	9,360	
	逗子海岸駐車場　駐車料（Suica）　3月分	62,000	
	逗子海岸駐車場　駐車料（定期）　3月分	11,000	
	汐見高架橋駐車場　駐車料（B-Times）　3月分	24,360	
	林高架橋駐車場　駐車料（B-Times）　2月～3月分	5,400	
	レストハウス逗葉　営業料　3月分及び4月～3月繰延分	2,640,000	
	レストハウス逗葉　電気料　1月～3月分、上下水道使用料負担金　12月～3月分	242,312	
	逗子海岸ﾛｰﾄﾞｵｱｼｽ　営業料　3月分	152,777	
	逗子海岸ﾛｰﾄﾞｵｱｼｽ　電気料負担金　3月分、上水道料及び下水道負担金　2月～3月分	202,747	
	大仏前駐車場　電気料　3月分、上下水道使用料負担金　3月分	20,463	
	真鶴道路　電気料負担金　3月分	117,419	
	汐見高架橋駐車場　電気料負担金　3月分	4,144	
	道路及び駐車場　飲料自動販売機営業料　3月分	889,243	
	ネットワーク型ETCシステム導入助成金	63,272,000	
	3月分給与戻入分	23,299	
前払費用			4,335,111
	未経過保険料等	4,335,111	

区 分	資　産　の　部 内　訳 摘　要	金　額	金　額
固定資産		円	円 38,531,882,356
事業資産			37,527,099,604
道路			38,463,059,865
	一般有料道路 ・本町山中有料道路　延長 2,563.5m 横須賀市汐入町1丁目から横須賀市山中町まで 道路建設費　15,400,000,000 円	15,400,000,000	
	・三浦縦貫道路　延長 4,670.0m 横須賀市衣笠町から横須賀市林5丁目まで 道路建設費　22,000,000,000 円	22,000,000,000	
	・真鶴道路　延長 4,536.0m 足柄下郡湯河原町吉浜から足柄下郡真鶴町岩まで （平成20年9月3日、真鶴道路（新道・旧道）料金徴収期間満了に伴い、 帳簿価格(3,544,182,112円）を全額削除）		
	一般自動車道 ・逗葉新道　延長 2,055.0m 逗子市沼間5丁目から三浦郡葉山町長柄まで 道路建設費　1,063,059,865 円　道路減価償却累計額　1,063,059,865 円	1,063,059,865	
	小計　38,463,059,865 円　小計　1,063,059,865 円		
	道路減価償却累計額		△ 1,063,059,865

区　分	資　産　の　部 内　訳 摘　要				金　額	金　額
					円	円
駐車場						374,283,550
	長者ヶ崎駐車場					
	三浦郡葉山町下山口字白石2049番5ほか					
	軽量鋼板造　平屋					
	建物取得価格	2,604,147 円	減価償却累計額	76,917 円	2,604,147	
	大仏前駐車場ほか					
	鎌倉市長谷4丁目548番4ほか					
	軽量鋼板造　平屋ほか					
	建物及び付属設備取得価格	52,933,550 円	減価償却累計額	32,374,006 円	52,933,550	
	下浦海岸駐車場					
	三浦市南下浦町上宮田字芝原1096番12ほか					
	軽量鋼板造　平屋					
	建物及び付属設備取得価格	9,255,641 円	減価償却累計額	8,792,859 円	9,255,641	
	吉浜橋駐車場					
	横浜市中区山下町272番2ほか					
	軽量鋼板造 平屋及び一層二段自走式立体駐車場					
	建物及び付属設備取得価格	228,983,314 円	減価償却累計額	159,917,063 円	228,983,314	
	逗子海岸駐車場					
	逗子市新宿5丁目1880番6ほか					
	軽量鋼板造　平屋					
	建物取得価格	6,925,828 円	減価償却累計額	6,687,335 円	6,925,828	
	汐見高架橋駐車場					
	横須賀市東逸見町1丁目14番24ほか					
	舗装及び付属設備取得価格	34,318,570 円	減価償却累計額	32,602,641 円	34,318,570	
	森崎大橋駐車場					
	横須賀市佐原2丁目206番6ほか					
	舗装及び付属設備取得価格	5,016,900 円	減価償却累計額	4,766,055 円	5,016,900	
	西逸見駐車場					
	横須賀市西逸見町1丁目69番1ほか					
	舗装及び付属設備取得価格	2,070,600 円	減価償却累計額	1,967,070 円	2,070,600	
	圏央道田端駐車場					
	高座郡寒川町田端3314番ほか					
	舗装及び付属設備取得価格	32,175,000 円	減価償却累計額	0 円	32,175,000	
	小計	374,283,550 円	小計	247,183,946 円		
	駐車場減価償却累計額					△ 247,183,946

区　分	資　産　の　部 内　訳 摘　要	金　額	金　額
有形固定資産		円	円 206,713,877
建物			39,127,200
	逗子海岸ﾛｰﾄﾞｵｱｼｽ　建物　253.86㎡		
	取得価格　37,346,400 円　減価償却累計額　10,462,482 円	37,346,400	
	三浦縦貫道路　書類等保管用倉庫		
	取得価格　787,500 円　減価償却累計額　748,125 円	787,500	
	三浦縦貫道路　カーポート		
	取得価格　249,900 円　減価償却累計額　201,229 円	249,900	
	逗葉新道　カーポート　2棟		
	取得価格　743,400 円　減価償却累計額　505,117 円	743,400	
	小計　39,127,200 円　小計　11,916,953 円		
建物附属設備			28,010,808
	休憩所厨房用エアコン		
	取得価格　1,459,500 円　減価償却累計額　1,386,525 円	1,459,500	
	東換気塔倉庫2階書庫エアコン		
	取得価格　567,000 円　減価償却累計額　529,915 円	567,000	
	電気・給排水設備（逗子海岸ﾛｰﾄﾞｵｱｼｽ）		
	取得価格　25,743,900 円　減価償却累計額　16,347,376 円	25,743,900	
	掲示版（真鶴道路）		
	取得価格　240,408 円　減価償却累計額　64,106 円	240,408	
	小計　28,010,808 円　小計　18,327,922 円		
構築物			13,312,950
	自動販売機用保護BOX		
	取得価格　467,250 円　減価償却累計額　443,887 円	467,250	
	三浦縦貫道路　記念樹（サトザクラ）		
	取得価格　119,700 円　減価償却累計額　87,074 円	119,700	
	ウッドデッキ（逗子海岸ﾛｰﾄﾞｵｱｼｽ）		
	取得価格　12,726,000 円　減価償却累計額　8,081,010 円	12,726,000	
	小計　13,312,950 円　小計　8,611,971 円		
工具器具及び備品			32,382,637
	事務用備品		
	取得価格　32,382,637 円　減価償却累計額　20,935,073 円	32,382,637	
機械及び装置			18,231,900
	可搬式発電機等		
	取得価格　18,231,900 円　減価償却累計額　10,914,449 円	18,231,900	
リース資産			32,754,240
	リース総額3,000千円以上の所有権移転外ファイナンスリース		
	取得価格　32,754,240 円　減価償却累計額　14,781,786 円	32,754,240	
有形固定資産 減価償却累計額			△ 85,488,154
土地			128,382,296
	逗子市新宿5丁目1882番5ほか　825.56㎡　46,550,000 円	46,550,000	
	横須賀市小矢部3丁目1063番4ほか　277.68㎡　81,832,296 円	81,832,296	
	小計　128,382,296 円		
無形固定資産			2,682,828
電話加入権	905,500 円　17回線	905,500	905,500
	給与ソフト　205,800 円　減価償却累計額　205,800 円	0	0
商標権	213,500 円　減価償却累計額　128,100 円	85,400	85,400
	財務会計ソフト　2,819,880 円　減価償却累計額　1,127,952 円	1,691,928	1,691,928
	小計　4,144,680 円　小計　1,461,852 円		
投資その他の固定資産			795,386,047
特定預金			791,899,258
	退職給付特定預金（横浜銀行県庁支店）	147,299,578	
	有事用準備資金特定預金（横浜銀行県庁支店）	600,000,000	
	PCB処理特定預金（横浜銀行県庁支店）	44,599,680	
敷金・保証金			2,486,789
	（一財）ｼﾙｸｾﾝﾀｰ国際貿易観光会館	2,298,939	
	（一財）ｼﾙｸｾﾝﾀｰ国際貿易観光会館ほか2名	187,850	
基本財産特定資産			1,000,000
	横浜銀行県庁支店	1,000,000	
資　産　合　計			39,352,998,588

区　　分	負　　債　　の　　部 内　　訳 摘　　要			金　　額	金　　額
流動負債				円	円 1,454,052,773
未払金					151,561,661
	管理業務費等	料金徴収等業務委託　3月分等	166件	111,709,253	
	一般管理費等	消費税等	50件	39,852,408	
前受収益					187,000
	逗子海岸ロードオアシス家賃		1件	187,000	
預り金					11,913,844
	社会保険料預り金等		4件	11,913,844	
前受金					15,425,591
	旭駐車場他　駐車料前受金等			15,425,591	
一年内返済予定長期借入金					1,260,000,000
	神奈川県、三菱東京UFJ銀行			1,260,000,000	
賞与引当金					14,964,677
	職員に係る賞与引当金			14,964,677	
固定負債					315,671,712
長期借入金					100,000,000
	神奈川県			100,000,000	
退職給付引当金					147,299,578
	職員に係る退職給付引当金			147,299,578	
PCB処理引当金					44,599,680
	PCB処分費用引当金			44,599,680	
預り保証金					5,800,000
	ﾚｽﾄﾊｳｽ逗葉、逗子海岸ﾛｰﾄﾞｵｱｼｽにかかる営業保証金等		3件	5,800,000	
リース債務					17,972,454
	リース総額3,000千円以上の所有権移転外ファイナンスリース		5件	17,972,454	
特別法上の引当金等					15,266,410,411
道路事業損失補填引当金	本町山中有料道路、三浦縦貫道路の料金収入額の10%相当額の累計額			2,719,105,285	
償還準備金	本町山中有料道路、三浦縦貫道路の利益相当額の累計額			10,993,686,616	
特別道路管理準備金	維持管理有料制度に基づく真鶴道路の利益相当額の累計額			1,553,618,510	
負　債　合　計					17,036,134,896
正　味　財　産					22,316,863,692

添　付　書　類

令和２年度決算報告書

［　予算総則に規定した事項に係る実施結果

収　入　支　出　決　算　書

債　務　に　関　す　る　計　算　書　］

予算総則に規定した事項に係る実施結果

令和2年度神奈川県道路公社予算総則（以下「総則」という。）に規定した事項に係わる予算の実施結果は次のとおりである。

1　総則第2条の規定による債務負担行為を行った額は、117,205,000円であった。

2　総則第3条の規定による収入支出予算の弾力条項の適用は行わなかった。

3　総則第4条に規定する特定預金の弾力条項の適用は行わなかった。

4　総則第5条に規定する予算の流用は行わなかった。

5　総則第6条に規定する経費の繰越は行わなかった。

令和2年度収入支出決算書

収　　入

（単位：円）

科　　目	収入予算額 (A)	補正予算額 (B)	収入予算現額 A＋B＝(C)	収入決定済額 (D)	収入予算現額と収入決定済額との差額 D－C＝(E)
(款)業務収入	2,454,789,000	0	2,454,789,000	2,250,174,218	△ 204,614,782
(項)本町山中有料道路料金収入	528,999,000	0	528,999,000	475,258,237	△ 53,740,763
(項)三浦縦貫道路料金収入	513,992,000	0	513,992,000	542,518,162	28,526,162
(項)維持管理有料道路料金収入	639,016,000	0	639,016,000	516,933,425	△ 122,082,575
(項)一般自動車道料金収入	365,986,000	0	365,986,000	355,367,324	△ 10,618,676
(項)駐車場料金収入	291,388,000	0	291,388,000	249,114,372	△ 42,273,628
(項)業務雑収入	1,913,000	0	1,913,000	1,878,392	△ 34,608
(項)受託業務収入	85,280,000	0	85,280,000	85,004,700	△ 275,300
(項)付帯事業収入	28,215,000	0	28,215,000	24,099,606	△ 4,115,394
(款)助成金受入	0	63,272,000	63,272,000	63,272,000	0
(項)ネットワーク型ETCシステム導入助成金	0	63,272,000	63,272,000	63,272,000	0
(款)業務外収入	9,514,000	0	9,514,000	17,673,619	8,159,619
(項)利息収入	0	0	0	206	206
(項)雑収入	3,753,000	0	3,753,000	6,515,197	2,762,197
(項)共済立替金(県)	4,761,000	0	4,761,000	4,403,802	△ 357,198
(項)基本財産特定預金収入	1,000,000	0	1,000,000	1,000,000	0
(項)退職給付特定預金取崩収入	0	0	0	5,754,414	5,754,414
合　　計　(a)	2,464,303,000	63,272,000	2,527,575,000	2,331,119,837	△ 196,455,163

支　　出

（単位：円）

科　目	支出予算額	前事業年度からの繰越額	補正予算額	流用増減額	支出予算現額	支出決定済額	差引残額	残額(G)の内訳	
								翌事業年度への繰越額	※不用額
	(A)	(B)	(C)	(D)	A+B+C+D=(E)	(F)	E−F=(G)		
(款)業務費	80,327,000	0	0	0	80,327,000	79,742,300	584,700	0	584,700
(項)受託業務費	80,327,000	0	0	0	80,327,000	79,742,300	584,700	0	584,700
(款)維持改良費	614,610,000	13,059,800	63,272,000	0	690,941,800	450,065,814	240,875,986	63,272,000	177,603,986
(項)本町山中有料道路維持改良費	69,449,000	2,207,600	63,272,000	0	134,928,600	32,653,920	102,274,680	63,272,000	39,002,680
(項)三浦縦貫道路維持改良費	100,376,000	3,916,300	0	0	104,292,300	78,705,286	25,587,014	0	25,587,014
(項)維持管理有料道路維持改良費	341,031,000	3,832,500	0	0	344,863,500	271,756,706	73,106,794	0	73,106,794
(項)一般自動車道維持改良費	60,762,000	1,728,400	0	0	62,490,400	26,801,277	35,689,123	0	35,689,123
(項)駐車場維持改良費	42,992,000	1,375,000	0	0	44,367,000	40,148,625	4,218,375	0	4,218,375
(款)業務管理費	646,364,000	0	0	0	646,364,000	604,830,849	41,533,151	0	41,533,151
(項)本町山中有料道路管理費	95,063,000	0	0	0	95,063,000	87,855,671	7,207,329	0	7,207,329
(項)三浦縦貫道路管理費	88,151,000	0	0	941,000	89,092,000	85,712,808	3,379,192	0	3,379,192
(項)維持管理有料道路管理費	142,905,000	0	0	0	142,905,000	136,269,005	6,635,995	0	6,635,995
(項)一般自動車道管理費	120,890,000	0	0	△ 941,000	119,949,000	112,123,442	7,825,558	0	7,825,558
(項)駐車場管理費	189,638,000	0	0	0	189,638,000	177,148,233	12,489,767	0	12,489,767
(項)付帯事業施設管理費	9,717,000	0	0	0	9,717,000	5,721,690	3,995,310	0	3,995,310
(款)一般管理費	403,677,000	0	0	0	403,677,000	379,923,022	23,753,978	0	23,753,978
(項)役職員諸給与	199,703,000	0	0	0	199,703,000	196,290,980	3,412,020	0	3,412,020
(項)管理諸費	203,814,000	0	0	0	203,814,000	183,582,932	20,231,068	0	20,231,068
(項)交際費	160,000	0	0	0	160,000	49,110	110,890	0	110,890
(款)業務外支出	1,036,298,000	0	0	0	1,036,298,000	719,765,780	316,532,220	0	316,532,220
(項)市中銀行等借入金取扱諸費	1,018,774,000	0	0	0	1,018,774,000	718,765,780	300,008,220	0	300,008,220
(項)雑支出	17,524,000	0	0	0	17,524,000	1,000,000	16,524,000	0	16,524,000
(款)予備費	5,000,000	0	0	0	5,000,000	0	5,000,000	0	5,000,000
合　　計　(b)	2,786,276,000	13,059,800	63,272,000	0	2,862,607,800	2,234,327,765	628,280,035	63,272,000	565,008,035
(a)　−　(b)	△ 321,973,000				△ 335,032,800	96,792,072	(収支差額)		

※「不用額」は、入札等の結果、執行残となった額

債務に関する計算書

(1)長期借入金

（単位：円）

区　　分	前事業年度末の債務額 A	本事業年度の債務負担額 B	計 C＝(A+B)	本事業年度の債務消滅額 償還による消滅額 D	その他の消滅額 E	小　計 F＝(D+E)	本事業年度末の債務額 G＝(C−F)	備　　考（年度末の債務内訳）
神奈川県からの借入金	400,000,000	0	400,000,000	100,000,000	0	100,000,000	300,000,000	本町山中有料道路建設資金(借換資金) 300,000,000
三菱東京UFJ銀行からの借入金	1,660,000,000	0	1,660,000,000	600,000,000	0	600,000,000	1,060,000,000	経営安定化資金（本町山中） 609,000,000 経営安定化資金（三浦縦貫） 451,000,000
計	2,060,000,000	0	2,060,000,000	700,000,000	0	700,000,000	1,360,000,000	

(2)翌事業年度以降にわたる債務負担行為

（単位：円）

区　　分	前事業年度末の債務額 A	本事業年度の債務負担額 B	計 C＝(A+B)	本事業年度の債務消滅額 業務履行による消滅額 D	その他の消滅額 E	小　計 F＝(D+E)	本事業年度末の債務額 G＝(C−F)	備　　考
旭駐車場管理業務委託	4,807,000	0	4,807,000	4,807,000	0	4,807,000	0	2016(平成28)年度から 2020(令和2)年度まで
真鶴道路施設保守点検業務委託	86,796,600	0	86,796,600	86,698,700	97,900	86,796,600	0	2018(平成30)年度から 2020(令和2)年度まで
料金徴収等業務委託	635,855,000	0	635,855,000	314,589,000	0	314,589,000	321,266,000	2019(令和元)年度から 2021(令和3)年度まで
駐車場管理業務委託	82,348,970	0	82,348,970	40,359,990	133,760	40,493,750	41,855,220	2019(令和元)年度から 2021(令和3)年度まで
真鶴道路受配電設備更新等工事	116,604,130	0	116,604,130	110,808,500	5,795,630	116,604,130	0	2019(令和元)年度から 2020(令和2)年度まで
ネットワーク型ETCシステム機器設置工事	0	117,205,000	117,205,000	0	0	0	117,205,000	2020(令和2)年度から 2021(令和3)年度まで
計	926,411,700	117,205,000	1,043,616,700	557,263,190	6,027,290	563,290,480	480,326,220	